

LEGENDA

1. PERIMETRO DI BASE
- COMUNE** CONFINI AMMINISTRATIVI COMUNALE VERIFICATO (FONTE: FOTOGRAFICO COMUNALE 2010)
 - 1.1. ALTRI PERIMETRI DI RIFERIMENTO - AREE PROTETTE
 - IT2080012** SITO DI IMPORTANZA COMUNITARIA (SIC) "GARZAIA DI GALLIA" INDIVIDUATO CON DELIBERA DI GIUNTA REGIONALE - COD.IT2080012 (FONTE: SHAPE FILE GEOPORTALE REGIONE LOMBARDIA)
 - MONUMENTO NATURALE "GARZAIA DI GALLIA" INDIVIDUATO CON DGR N.4717287 DEL 1 AGOSTO 1996 (FONTE: SHAPE FILE GEOPORTALE REGIONE LOMBARDIA)
2. VINCOLI AMMINISTRATIVI TERRITORIALI
- DELIMITAZIONE DEL CENTRO EDIFICATO (ART. 18 LEGGE N. 865 DEL 22 OTTOBRE 1971)
 - DELIMITAZIONE DEL CENTRO ABITATO (ART. 4 DECRETO LEGISLATIVO N. 285 DEL 30 APRILE 1992)
3. SINTESI DEL PIANO REGOLATORE GENERALE VIGENTE APPROVATO CON DELIBERA DI CONSIGLIO COMUNALE N.5 DEL 23-4-2004 PUBBLICATO NEL BURL N.25 DEL 16-6-2004 SERIE INSERZIONI TAVOLE 11 E 12 - AZIONAMENTO TERRITORIO URBANIZZATO E NON URBANIZZATO
- PERIMETRO DEL "CENTRO STORICO" COME INDIVIDUATO DAL PRG
 - PERIMETRO DEL "NUCLEO ANTICO" COME INDIVIDUATO DAL PRG
 - ZONE RESIDENZIALI DI TUTELA "ZONE A RESIDENZIALI DEL CENTRO STORICO" ART.36.1 NTA PRG "ZONE A1 RESIDENZIALI DEL NUCLEO ANTICO" ART.36.2 NTA PRG
 - ZONE RESIDENZIALI DI COMPLETAMENTO "ZONE B1 RESIDENZIALI DI COMPLETAMENTO SEMIDENSE" ART.37 PRG "ZONE B2 RESIDENZIALI DI COMPLETAMENTO SEMIRADE" ART.38 PRG "ZONE B3 RESIDENZIALI DI COMPLETAMENTO RADE" ART.39 PRG
 - ZONE RESIDENZIALI DI ESPANSIONE "ZONE C1 DEI PIANI ATTUATIVI VIGENTI" ART.40 NTA PRG "ZONE C2 RESIDENZIALI DI ESPANSIONE SEMIRADE" ART.41 NTA PRG "RESIDENZIALI DI ESPANSIONE SEMIRADE F.P." ART.41.1 NTA PRG
 - ZONE PER INSEDIAMENTI PRODUTTIVI ESISTENTI "ZONE D1 INDUSTRIALI E ARTIGIANALI DI COMPLETAMENTO" ART.42
 - ZONE PER INSEDIAMENTI PRODUTTIVI NUOVE "ZONE D2 INDUSTRIALI E ARTIGIANALI DI ESPANSIONE" ART.43 PRG
 - ZONE PUBBLICHE O DI USO PUBBLICO "ZONE PER SERVIZI PUBBLICI" ARTT.26-34 NTA PRG
 - ZONE AGRICOLE ESTERNE "ZONE E1 AGRICOLE NORMALI" ART.44 NTA PRG
 - ZONE AGRICOLE INTERNE "ZONE E2 AGRICOLE INTERNE AL CENTRO ABITATO" ART.44.1 PRG
 - ZONE RESIDENZIALI VERDI "ZONE E3 VERDE PRIVATO INEDIFICABILE" ART.45 NTA PRG
 - ZONE AGRICOLE DI RISPETTO "ZONE E4 AGRICOLE DI RISPETTO DEL CENTRO ABITATO" ART.46 PRG
 - CORSI D'ACQUA (TORRENTE AGOGNA, ROGGIA SOLERO, ROGGIA NUOVA) VEDI TAVOLE DELLA PIANIFICAZIONE SOVRACCOMUNALE (DP01)
 - FASCIA DI RISPETTO EX-LEGGE GALASSO VEDI TAVOLA DEI VINCOLI SOVRAORDINATI (DP02)
 - FASCIA DI RISPETTO CORSI D'ACQUA VEDI TAVOLA DEI VINCOLI SOVRAORDINATI (DP02)
 - FASCIA DI RISPETTO STRADALE VEDI TAVOLA DEI VINCOLI SOVRAORDINATI (DP02)
 - FASCIA DI RISPETTO CIMITERIALE VEDI TAVOLA DEI VINCOLI SOVRAORDINATI (DP02)
 - CV** PERIMETRO DELLE ZONE DELLE CAVE COME INDIVIDUATO DAL PRG
3. ISTANZE Pervenute IN RELAZIONE AL PGT
- 01** RICHIESTA DI PRESCRIZIONI CONTRO IMPIANTI NOCIVI Pervenuta IN DATA 15 LUGLIO 2011 (PROT. 1614)
 - 02** RICHIESTA DI VINCOLO D'USO AGRICOLO SU TUTTO IL COMUNE Pervenuta IN DATA 29 AGOSTO 2011 (PROT. 1839)
 - 03** RICHIESTA DI NUOVI PARAMETRI URBANISTICI SU ZONA RICETTIVA Pervenuta IN DATA 29 AGOSTO 2011 (PROT. 1840)
 - 04** RICHIESTA TRASFORMAZIONE AD EDIFICABILE ISTANZA Pervenuta IN DATA 28 NOVEMBRE 2011

PROGETTISTI **GRUPPO ARGO**
 ARCHITETTURA URBANISTICA DESIGN
 STUDIO ARCHITETTI ASSOCIATI
 ARCH. MARCO BOLA
 ARCH. GABRIELE FERRARI
 ARCH. ROBERTO FELLINO
 ARCH. GIAN LUCA PERINOTTO
 VIGILIO CILIA 11 - 27029 VIGEVANO (PV)
 TEL. FAX 0384 850833 - P. IVA 02025780184
 WEB: HTTP://WWW.GRUPPOARGO.IT
 E-MAIL: INFO@GRUPPOARGO.IT
 PEC: GIANLUCA.PERINOTTO@ARCHWORLDPEC.IT

COMMITTENTE COMUNE DI GALLIAVOLTA (PV)
 PIAZZA VITTORIA 1 - 27034 GALLIAVOLTA
 TEL. 0384 850833 - FAX. 0384 858942
 PARTITA IVA = 00485480180
 E-MAIL: COMUNE.GALLIAVOLTA@LIBERO.IT
 PEC: COMUNE.GALLIAVOLTA@PEC.IT

PROGETTO REGIONE LOMBARDIA - PROVINCIA DI PAVIA
COMUNE DI GALLIAVOLTA
PGT
 PIANO DI GOVERNO DEL TERRITORIO
 ELABORATO AI SENSI DELLA LEGGE REGIONALE N.12 DEL 2005 E S.M.I.

ITER AVVIO DEL PROCEDIMENTO: DOC N.57 DEL 18/09/09
 CONFERENZA INIZIALE DI VAS: 24/05/2011
 CONFERENZA CONCLUSIVA DI VAS: 24/09/2012
 DELIBERA DI ADOZIONE: DOC N.20 DEL 26/10/12
 DELIBERA DI APPROVAZIONE: PUBBLICAZIONE NEL BURL:

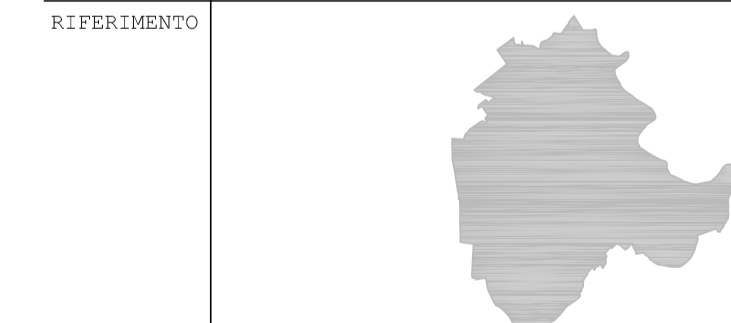

ELABORATO PIANO DI GOVERNO DEL TERRITORIO
DOCUMENTO DI PIANO DP03
 QUADRO CONOSCITIVO DEL TERRITORIO COMUNALE - PIANO REGOLATORE GENERALE VIGENTE FINALIZZATO ALLA VALUTAZIONE DELLE ISTANZE PRESENTATE

SCALA 1:10000
 DATA MAGGIO 2013

FOTOGRAFOMETRICO ESEGUITO DA SERMA S.R.L. - VIA MAGENTA 77 - RHO (MI)
 1000m 500 250 100 0

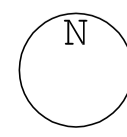

IT. PRESENTE L'AMBITO DI "DI PROPRIETA" RESIDENZIALE INCLUSE STUDIO ARCHITETTI ASSOCIATI (GRUPPO ARGO) - CON RUOLO A PROPOSITO (PROV. VIGILIO CILIA 11 - CON IN TUTTA CONI. ILLUSTRAZIONE E CREAZIONE A TUTTA DEL TERRIT. INFORMATI ITALIA. LEGGE