

LEGENDA

1. PERIMETRO DI BASE
- COMUNE**: CONFINE AMMINISTRATIVO COMUNALE VERIFICATO (FONTE: FOTOGRAFICO COMUNALE 2010)
- 1.1. ALTRI PERIMETRI DI RIFERIMENTO - AREE PROTETTE
- IT2080012**: SITO DI IMPORTANZA COMUNITARIA (SIC) "GARZAIA DI GALLIA" INDIVIDUATO CON DELIBERA DI GIUNTA REGIONALE - COD. IT2080012 (FONTE: SHAPE FILE GEOPORTALE REGIONE LOMBARDIA)
 - MONUMENTO NATURALE "GARZAIA DI GALLIA"** INDIVIDUATO CON DGR N. 4717/287 DEL 1 AGOSTO 1996 (FONTE: SHAPE FILE GEOPORTALE REGIONE LOMBARDIA)
- 1.2. VINCOLI AMMINISTRATIVI TERRITORIALI
- DELIMITAZIONE DEL CENTRO EDIFICATO (SHAPEFILE: CEN EDI.SHP) ARTICOLO 7 DELLE NORME D'INDIRIZZO
 - DELIMITAZIONE DEL CENTRO ABITATO (SHAPEFILE: CEN ABI.SHP) ARTICOLO 7 DELLE NORME D'INDIRIZZO
 - DELIMITAZIONE DEL CENTRO STORICO (SHAPEFILE: CEN STO.SHP) ARTICOLO 7 DELLE NORME D'INDIRIZZO
 - PROPOSTA DI NUOVA VIABILITA' AL SERVIZIO DEGLI INSEDIAMENTI (SHAPEFILE: PROP.VIAB.SHP) ARTICOLO 26 DELLE NORME D'INDIRIZZO
2. AREE DEL PIANO DELLE REGOLE
- CLASSE DI SENSIBILITA' MOLTO ELEVATA (SHAPEFILE: SEN PAES.SHP) ARTICOLO 9, COMMA 2, DELLE NORME D'INDIRIZZO
 - CLASSE DI SENSIBILITA' ELEVATA (SHAPEFILE: SEN PAES.SHP) ARTICOLO 9, COMMA 2, DELLE NORME D'INDIRIZZO
 - CLASSE DI SENSIBILITA' MEDIA (SHAPEFILE: SEN PAES.SHP) ARTICOLO 9, COMMA 2, DELLE NORME D'INDIRIZZO
 - CLASSE DI SENSIBILITA' BASSA (SHAPEFILE: SEN PAES.SHP) ARTICOLO 9, COMMA 2, DELLE NORME D'INDIRIZZO
 - CLASSE DI SENSIBILITA' MOLTO BASSA (SHAPEFILE: SEN PAES.SHP) ARTICOLO 9, COMMA 2, DELLE NORME D'INDIRIZZO
3. VINCOLI DI NATURA PAESAGGISTICA
- FM**: FUMI, TORRENTI E CORSI D'ACQUA (SHAPEFILE: AREE_RISPETTO_150MT_SIBA_POLY.SHP) ARTICOLO 7 DELLE NORME D'INDIRIZZO
 - BO**: FORESTE E BOSCHI (SHAPEFILE: BOSCHI.SHP) ARTICOLO 7 DELLE NORME D'INDIRIZZO
 - ZA**: ZONE INTERESSE ARCHEOLOGICO (SHAPEFILE: AREALI_RITROVAMENTO.SHP) ARTICOLO 7 DELLE NORME D'INDIRIZZO
 - EN**: AREE DI ELEVATO CONTENUTO NATURALISTICO (SHP: EMERGENZE_NAT_HL_PV.SHP, ELEVATO_CONT_NAT_HL_PV.SHP) ARTICOLO 7 DELLE NORME D'INDIRIZZO
 - T**: IMMOBILI TUTELATI AI SENSI DEL D.LGS 42/2004 E S.M.I. (SHAPEFILE: IMM_TUT.SHP) ARTICOLO 7 DELLE NORME D'INDIRIZZO

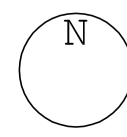

FOTOGRAFICO ESEGUITO DA SERMA S.R.L. - VIA MAGENTA 77 - RHO (MI)
 1000m 500 250 100 0

PROGETTISTI	GRUPPO ARGO ARCHITETTURA URBANISTICA DESIGN STUDIO ARCHITETTI ASSOCIATI ARCH. MARCO BOLA ARCH. GABRIELE FERRARI ARCH. ROBERTO FELLINO ARCH. GIAN LUCA PERINOTTO VIGILIO CILIA 1 - 27029 VIEVANO (PV) TEL. FAX 0384 85083 - 858942 - 858942 WEB: HTTP://WWW.GRUPPOARGO.IT E-MAIL: INFO@GRUPPOARGO.IT PEC: GIANLUCA.PERINOTTO@ARCHIOWORLDPEC.IT
COMMITTENTE	COMUNE DI GALLIAVOLTA (PV) PIAZZA VITTORIA 1 - 27034 GALLIAVOLTA TEL. 0384 85083 - FAX. 0384 858942 PARTITA IVA = 00485480180 E-MAIL: COMUNE.GALLIAVOLTA@LIBERO.IT PEC: COMUNE.GALLIAVOLTA@PEC.IT
PROGETTO	REGIONE LOMBARDIA - PROVINCIA DI PAVIA COMUNE DI GALLIAVOLTA PGT PIANO DI GOVERNO DEL TERRITORIO ELABORATO AI SENSI DELLA LEGGE REGIONALE N.12 DEL 2005 E S.M.I.
ITER	AVVIO DEL PROCEDIMENTO: DOC N.57 DEL 18/08/09 CONFERENZA INIZIALE DI VAS: 24/05/2011 CONFERENZA CONCLUSIVA DI VAS: 24/09/2012 DELIBERA DI ADOZIONE: DOC N.20 DEL 26/10/12 DELIBERA DI APPROVAZIONE: PUBBLICAZIONE NEL BURL:
RIFERIMENTO	
ELABORATO	PIANO DI GOVERNO DEL TERRITORIO DOCUMENTO DI PIANO DP08b TAVOLA DELLE PREVISIONI DI PIANO CARTA DELLA SENSIBILITA' PAESAGGISTICA DEL TERRITORIO COMUNALE
SCALA	1:10000
DATA	MAGGIO 2013

11. PRESENTE ELABORATO DI "PROGETTAZIONE" RECEPIVA IN TUTTO IL TERRITORIO COMUNALE...