

LEGENDA

1. PERIMETRO DI BASE

COMUNE CONFINI AMMINISTRATIVI COMUNALI VERIFICATI (FONTE: FOTOGRAFICO COMUNALE 2010)

1.1. ALTRI PERIMETRI DI RIFERIMENTO - AREE PROTETTE

IT2080012 SITO DI IMPORTANZA COMUNITARIA (SIC) "GARZAIA DI GALLIA" INDIVIDUATO CON DELIBERA DI GIUNTA REGIONALE - COD. IT2080012 (FONTE: SHAPE FILE GEOPORTALE REGIONE LOMBARDIA)

MONUMENTO NATURALE "GARZAIA DI GALLIA" INDIVIDUATO CON DGR N. 71/1787 DEL 1 AGOSTO 1996 (FONTE: SHAPE FILE GEOPORTALE REGIONE LOMBARDIA)

2. ELEMENTI PAESAGGISTICI DI CARATTERE SOVRACOMUNALE

2.1. RETE ECOLOGICA REGIONALE (RER), DI CUI ALLE SEGUENTI DELIBERE: DGR N. 8/8515 DEL 26-11-2008 E DGR N. 8/10962 DEL 30-12-2009 PIANURA PADANA E OLTREPO AVESSE - SETTORI NN. 55 E 56 (FONTE: SHAPE FILE RETE ECOLOGICA REGIONALE LOMBARDIA)

ELEMENTO PRIMARIO DELLA RER VARCO DA DEFRANCIARE

ELEMENTO PRIMARIO DELLA RER CORRIDOIO REGIONALE PRIMARIO

ELEMENTO PRIMARIO DELLA RER ELEMENTO DI PRIMO LIVELLO

ELEMENTO SECONDARIO DELLA RER ELEMENTO DI SECONDO LIVELLO

2.2. ALTRE AREE DI TUTELA PAESAGGISTICA DEI PIANI SOVRAORDINATI

AMBITO DI RIFERIMENTO PER LA TUTELA PAESAGGISTICA DEL SISTEMA VALLIVO DEL FIUME PO - LIMITE FASCIA C DEL PAI AI SENSI DELL'ART. 20, COMMA 9, DELLA NORMATIVA PAESAGGISTICA DEL P.T. LOMBARDIA, APPROVATO CON DGR N. 951 DEL 19-1-2010 (FONTE: SHAPE FILE ADBO - AUTORITA' DI BACINO DEL FIUME PO)

AREE DI ELEVATO CONTENUTO NATURALISTICO - TUTELE AI SENSI DELL'ARTICOLO 34.10-20 DELLE NTA DEL PTCP DI PAVIA (DCP N. 53/3382 DEL 7-11-2003) (FONTE: SHAPE FILE PTCP PAVIA)

ZONE INTERESSE ARCHEOLOGICO (AREALI DI RISCHIO - COME INDIVIDUATE DAL PTCP) TUTELE AI SENSI DELL'ARTICOLO 142, COMMA 1, LETTERA 'M', DEL D.LGS. 42/2004 E S.M.I. ARTICOLO 32.53-55 DELLE NTA DI PTCP - ELABORATO 3.3A DI PTCP (FONTE: SHAPE FILE PTCP PAVIA)

3. SISTEMI ED ELEMENTI DI PREGIO E DI INTERESSE PAESAGGISTICO

3.1. SISTEMA DEL VERDE

BO AREE DI INTERESSE NATURALISTICO (AREE BOSCHIVE UNITARIE CON LATIFOGLIE)

AREE DI INTERESSE NATURALISTICO (AREE BOSCHIVE LINEARI DELLE FASCE RIPARIALI)

ELEMENTI DI INTERESSE NATURALISTICO (ALBERATURE, FILARI, SIEBI, SCARPATE)

3.2. SISTEMA DELLE ACQUE

SISTEMI DI RELAZIONE DI INTERESSE AMBIENTALE (CORSI D'ACQUA PRINCIPALI)

ELEMENTI DI RELAZIONE DI INTERESSE AMBIENTALE (RETICOLO MINORE E SISTEMA IRRIGUO)

3.3. SISTEMA ANTROPICO

INDIVIDUAZIONE NUCLEO ABITATO O EXTRAURBANO FRAZIONE O INSEDIAMENTO CASCINALE

INDIVIDUAZIONE DEI CENTRI ABITATI PRESENTI NEL TERRITORIO COMUNALE

S ELEMENTI DI INTERESSE STORICO - ARTISTICO E/O AGRARIO (MONUMENTI, CHIESE, CAPPELLE)

SISTEMI DI RELAZIONE DI INTERESSE STORICO E PAESISTICO (PERCORSI DELLA RETE VIARIA MINORE)

SISTEMI DI RELAZIONE AD ELEVATA PERCORRENZA - VIABILITA' (PERCORSI DELLA RETE VIARIA PRINCIPALE)

3.4. SISTEMA DELLE VEDUTE

PUNTI DI VISTA PANORAMICI E PROSPETTICI VISUALI DI RILIEVO NEL TERRITORIO COMUNALE (VISUALI STORICHE CONSOLIDATE)

PROGETTISTI **GRUPPO ARGO**
ARCHITETTURA URBANISTICA DESIGN
STUDIO ARCHITETTI ASSOCIATI
ARCH. MARCO BOLA
ARCH. GABRIELE FERRARI
ARCH. ROBERTO RELLINO
ARCH. GIAN LUCA PERINOTTO
VIGILIO CILEA S.p.A. - 27029 VIGEVANO (PV)
TEL. FAX 0384 85083 - 858942 - PAVIA (VA) 0384 85083
WEB: <http://www.gruppoargoit.it>
E-MAIL: info@gruppoargoit.it
PEC: gianluca.perinotto@archworldpec.it

COMMITTENTE COMUNE DI GALLIAVOLTA (PV)
PIAZZA VITTORIA I - 27034 GALLIAVOLTA
TEL. 0384 85083 - FAX. 0384 858942
PARTITA IVA - 00485480180
E-MAIL: COMUNE.GALLIAVOLTA@LIBERO.IT
PEC: COMUNE.GALLIAVOLTA@PEC.IT

PROGETTO REGIONE LOMBARDIA - PROVINCIA DI PAVIA
COMUNE DI GALLIAVOLTA
PGT
PIANO DI GOVERNO DEL TERRITORIO
ELABORATO AI SENSI DELLA LEGGE REGIONALE N. 12 DEL 2005 E S.M.I.

ITER AVVIO DEL PROCEDIMENTO: DOC N. 57 DEL 18/08/09
CONFERENZA INIZIALE DI VAS: 24/05/2011
CONFERENZA CONCLUSIVA DI VAS: 24/09/2012
DELIBERA DI ADOZIONE: DOC N. 20 DEL 26/10/12
DELIBERA DI APPROVAZIONE:
PUBBLICAZIONE NEL BURL:

RIFERIMENTO



ELABORATO PIANO DI GOVERNO DEL TERRITORIO
DOCUMENTO DI PIANO
DP07
QUADRO CONOSCITIVO DEL TERRITORIO COMUNALE - CARTA DEL PAESAGGIO
PRESENZE DI INTERESSE PAESAGGISTICO STORICO E MONUMENTALE

SCALA 1:10000
DATA MAGGIO 2013

FOTOGRAFICO ESEGUITO DA SERMA S.R.L. - VIA MAGENTA 77 - RHO (MI)
1000m 500 250 100 0

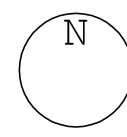

IT: PRESENTE ELABORATO DI "PROSPETTIVA" REALIZZATA NELLO STUDIO ARCHITETTI ASSOCIATI (GALLIAVOLTA, PAVIA) IN COLLABORAZIONE CON IL GRUPPO ARGO. CON REDAZIONE A CURA DI PIETRO BIANCHI, VIGILIO CILEA, GIAN LUCA PERINOTTO, MARCO BOLA, GABRIELE FERRARI, ROBERTO RELLINO, GIAN LUCA PERINOTTO.