

LEGENDA

- 1. PERIMETRO DI BASE
 - CONFINE AMMINISTRATIVO COMUNALE VERIFICATO (FONTE: FOTOGRAFICO COMUNALE 2010)
 - CONFINE
 - 1.1. ALTRI PERIMETRI DI RIFERIMENTO - AREE PROTETTE
 - SITO DI IMPORTANZA COMUNITARIA (SIC) "GARZAIA DI GALLIA" INDIVIDUATO CON DELIBERA DI GIUNTA REGIONALE - COD. IT2080012 (FONTE: SHAPE FILE GEOPORTALE REGIONE LOMBARDIA)
 - MONUMENTO NATURALE "GARZAIA DI GALLIA" INDIVIDUATO CON DGR N.471/1287 DEL 1 AGOSTO 1996 (FONTE: SHAPE FILE GEOPORTALE REGIONE LOMBARDIA)
 - 2. DEFINIZIONE DELLE AREE DEL TERRITORIO COMUNALE ALLO STATO DI FATTO
 - 2.1. AREE EDIFICATE URBANE ED EXTRAURBANE (FONTE: SHAPE GEOPORTALE REGIONE LOMBARDIA - DUSAF 2.0) ALLE QUALI NON SI APPLICA LA MAGGIORAZIONE DEL CONTRIBUTO DI COSTRUZIONE, DI CUI ALLA L.R.12/05 E ALLA DGR N.8757/08
 - AREE EDIFICATE URBANE COME PERIMETRATE DAL GEOPORTALE REGIONE LOMBARDIA
 - AREE EDIFICATE EXTRAURBANE COME PERIMETRATE DAL GEOPORTALE REGIONE LOMBARDIA
 - AREE CAVE COME PERIMETRATE DAL GEOPORTALE REGIONE LOMBARDIA
 - 2.2. AREE EXTRAURBANE NON EDIFICABILI (FONTE: SHAPE GEOPORTALE REGIONE LOMBARDIA - DUSAF 2.0) ALLE QUALI NON SI APPLICA LA MAGGIORAZIONE DEL CONTRIBUTO DI COSTRUZIONE, DI CUI ALLA L.R.12/05 E ALLA DGR N.8757/08
 - AREE DEGLI ALVEI FLUVIALI E CORSI D'ACQUA COME PERIMETRATE DAL GEOPORTALE REGIONE LOMBARDIA
 - AREE DELLA VEGETAZIONE DEI GRETTI COME PERIMETRATE DAL GEOPORTALE REGIONE LOMBARDIA
 - AREE DEI BOSCHI DI LATIFOGLIE COME PERIMETRATE DAL GEOPORTALE REGIONE LOMBARDIA
 - AREE DELLE FORMAZIONI RIPARIALI E DELLA VEGETAZIONE ARGINI COME PERIMETRATE DAL GEOPORTALE REGIONE LOMBARDIA
 - 2.3. AREE AGRICOLE NELLO STATO DI FATTO AI SENSI DELL'ARTICOLO 43 DELLA LEGGE REGIONALE N.12/2005 E S.M.I. E DELLA DGR N.8757/2008 (FONTE: SHAPE GEOPORTALE REGIONE LOMBARDIA - AREE AGRICOLE) ALLE QUALI SI APPLICA LA MAGGIORAZIONE DEL CONTRIBUTO DI COSTRUZIONE, DI CUI ALLA L.R.12/05 E ALLA DGR N.8757/08
 - PERIMETRAZIONE DELLE AREE AGRICOLE NELLO STATO DI FATTO (AREA AGRICOLA NELLO STATO DI FATTO ARTICOLO43 POLYGON) MAGGIORAZIONE DEL CONTRIBUTO DI COSTRUZIONE FINO AL 5%
 - AREE AGRICOLE CON VINCOLO PAESISTICO (D.LGS. 42/2004) (SI VEDA INSIEME DELLE AREE NELLA TAVOLA DP02 VINCOLI) MAGGIORAZIONE DEL CONTRIBUTO DI COSTRUZIONE DAL 4% AL 5%
 - AREE AGRICOLE DELLA RETE ECOLOGICA REGIONALE (PTR - FER) (SI VEDA INSIEME DELLE AREE NELLA TAVOLA DP07 PAESAGGIO) MAGGIORAZIONE DEL CONTRIBUTO DI COSTRUZIONE DAL 4% AL 5%
 - AREE AGRICOLE IN CLASSE DI FATTIBILITA' GEOLOGICA 3 E 4 (SI VEDA INSIEME DELLE AREE NELLO STUDIO GEOLOGICO DI PGT) MAGGIORAZIONE DEL CONTRIBUTO DI COSTRUZIONE DEL 5%
 - AREE AGRICOLE DI VALORE AGRONOMICO (SI VEDA INSIEME DELLE AREE NELLA TAVOLA DP06 AGRICOLE) MAGGIORAZIONE DEL CONTRIBUTO DI COSTRUZIONE DALL'1,5% AL 5%
- NOTA AI SENSI DELLA DELIBERA DI GIUNTA GERIONALE N.8757 DEL 2008 IL COMUNE DETERMINA L'APPLICAZIONE DEL COMMA 2-BIS DELL'ARTICOLO 43, NELLO SPIRITO DELLA L.R.12/05 PER LE FINALITA' DI CONTENIMENTO DEL CONSUMO DI SUOLO SECONDO LE STRATEGIE LOCALI DI SVILUPPO DECLINATE DALLO STRUMENTO DI GOVERNO DEL TERRITORIO

PROGETTISTI	GRUPPO ARGO ARCHITETTURA URBANISTICA DESIGN STUDIO ARCHITETTI ASSOCIATI ARCH. HANSEL DOLLA ARCH. GABRIELE FERRARI ARCH. ROBERTO FELLINO ARCH. GIAN LUCA PERINOTTO VIGILIO CILIA 11 - 27029 VIEVANO (PV) TEL. FAX 0384 850833 - P.VIA ZENZI 18/184 WEB: HTTP://WWW.GRUPPOARGO.IT E-MAIL: INFO@GRUPPOARGO.IT PEC: GIANLUCA.PERINOTTO@ARCHIWORKLDPPEC.IT
COMMITTENTE	COMUNE DI GALLIAVOLTA (PV) PIAZZA VITTORIA 1 - 27034 GALLIAVOLTA TEL. 0384 85083 - FAX. 0384 858942 PARTITA IVA - 00485480180 E-MAIL: COMUNE.GALLIAVOLTA@LIBERO.IT PEC: COMUNE.GALLIAVOLTA@PEC.IT
PROGETTO	REGIONE LOMBARDIA - PROVINCIA DI PAVIA COMUNE DI GALLIAVOLTA PGT PIANO DI GOVERNO DEL TERRITORIO ELABORATO AI SENSI DELLA LEGGE REGIONALE N.12 DEL 2005 E S.M.I.
ITER	AVVIO DEL PROCEDIMENTO: DOC N.57 DEL 18/08/09 CONFERENZA INIZIALE DI VAS: 24/05/2011 CONFERENZA CONCLUSIVA DI VAS: 24/09/2012 DELIBERA DI ADDIZIONE: DOC N.20 DEL 26/10/12 DELIBERA DI APPROVAZIONE: PUBBLICAZIONE NEL BURL:
RIFERIMENTO	
ELABORATO	PIANO DI GOVERNO DEL TERRITORIO DOCUMENTO DI PIANO DP06a QUADRO CONOSCITIVO DEL TERRITORIO COMUNALE - INDIVIDUAZIONE DELLE AREE AGRICOLE NELLO STATO DI FATTO AI SENSI DELL'ARTICOLO 43 DELLA L.R. N.12/2005 E DELLA DGR N.8757/2008
SCALA	1:10000
DATA	MAGGIO 2013

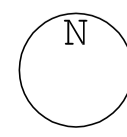

FOTOGRAFICO ESEGUITO DA SERMA S.R.L. - VIA MAGENTA 77 - RHO (MI)
1000m 500 250 100 0

IL PRESENTE SCHEMATO È DI PROPRIETA' INTELLETTUALE DELLO STUDIO ARCHITETTI ASSOCIATI (GRUPPO ARGO) - CON SEDE A VIEVANO (PV) - VIGILIO CILIA 11 - CHE NE FURONO CON PRODUZIONE E CREAZIONE A VIEVANO (PV) TERRE PROTETTE ITALIA 2008