



**COMUNE DI GALLIAVOLA - UFFICIO POLIZIA LOCALE**

**P.zza Vittoria 1 – GALLIAVOLA**

Tel:0384-85083 Fax:0384-858942 P.IVA 00485480180

e-mail:info@comune.galliaivola.pv.it

pec:comune.galliaivola@pec.it

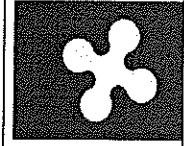

Prot. n. 176 P

**PROVINCIA DI PAVIA**

*Settore Viabilità - Edilizia - Ambiente e Sistemi Pubblici Locali*

*Ufficio Trasporti Eccezionali*

*Pec : trasporti.eccezionali@pec.provincia.pv.it*

**REGIONE LOMBARDIA**

*Settore Trasporti Eccezionali*

*Pec: infrastrutture e mobilita@pec.regione.lombardia.it*

**CITTA' METROPOLITANA DI MILANO**

*Area Infrastrutture –Settore Strade ,Viabilità e Sicurezza stradale*

*Pec: protocollo@pec.cittametropolitana.mi.it*

**PROVINCIA DI BRESCIA**

*Servizio Trasporti – Ufficio Trasporti Eccezionali*

*Pec : trasporti.eccezionali@pec.provincia.bs.it*

**PROVINCIA DI MONZA E BRIANZA**

*Settore Ambiente e patrimonio – Servizio Concessioni e Trasporti Eccezionali*

*Pec :provincia-mb@pecprovincia.mb.it*

**PROVINCIA DI MANTOVA**

*Area lavori pubblici e trasporti-Servizio gestione e manutenzione stradale ,trasporti eccezionali*

*Pec : provinciadimantova @legalmail.it*

**PROVINCIA DI LODI**

*Area 1 U.O. 3 Costruzione e gestione delle strade provinciali*

*Pec : provincia.lodi@pec.regione.lombardia.it*

**PROVINCIA DI VARESE**

*Area tecnica- Settore trasporto e catasto - Trasporti Eccezionali*

*Pec : trasportieccezionali@pec.provincia.va.it*

**PROVINCIA DI COMO**

*Settore infrastrutture e reti puntuali- Servizio manutenzione strade*

*Pec : protocollo.elettronico@pec.provincia.como.it*

**PROVINCIA DI LECCO**

*Direzione organizzativa IV viabilità e Infrastrutture*

*Concessione reti stradali- Ufficio Trasporti Eccezionali e manifestazioni su strada*

*Pec : trasporti.eccezionali@pec.provincia.lecco.it*

**PROVINCIA DI BERGAMO**

*Settore viabilità edilizia, trasporti e gestione del Territorio*

*Servizio trasporti privati , Trasporti Eccezionali*

*Pec : protocollo@pec.provincia.bergamo.it*

**PROVINCIA DI CREMONA**  
**Settore Infrastrutture Stradali - Ufficio Trasporti Eccezionali**  
**Pec : protocollo @provincia.cr.it**

**PROVINCIA DI SONDRIO**  
**Settore viabilità , edilizia scolastica e patrimonio**  
**Servizio viabilità**  
**Pec : protocollo@cert.provincia.so.it**

**OGGETTO : TRASMISSIONE ELENCO STRADE COMUNALI IDONEE ALLA CIRCOLAZIONE DEI TRASPORTI ECCEZIONALI.-** Cartografie relative alla viabilità di competenza del comune di Gallivola ai sensi dell' art.42 L.R. 6/2012 - Linee guida approvate con D.G.R. N° XI/1341 del 4/3/2019.

Con la presente si trasmette n.1 cartografia ove in verde vengono evidenziate le strade comunali percorribili dai trasporti eccezionali.

Il servizio Polizia locale del Comune di Gallivola ha redatto le seguenti mappe:

L. macchine agricole eccezionali,

La mappa pubblicata in questa pagina (documenti correlati) riporta le strade di competenza del Comune di Gallivola in cui è autorizzato il passaggio dei trasporti eccezionali che sono state approvate con determina n.1/2021 "Approvazione cartografie relative agli itinerari stradali, di competenza comunale, percorribili per i veicoli eccezionali e i trasporti in condizioni di eccezionalità ai sensi dell' art.42 l.r. 6/2012".

La determina di approvazione cartografie, l'elenco delle strade comunali percorribili e le cartografie sono pubblicati nel sito internet del Comune di Gallivola : Comune di Gallivola - Amministrazione Trasparente – Pianificazione del territorio- Trasporti eccezionali.

Gallivola 03/08/2021



Il Responsabile del Servizio Polizia Locale  
Sindaco Faedda Caterina

*Faedda Caterina*



COMUNE DI GALLIAVOLA - UFFICIO POLIZIA LOCALE

P.zza Vittoria 1 - GALLIAVOLA

Tel:0384-85083 Fax:0384-858942 P.IVA 00485480180

e-mail:info@comune.gallivola.pv.it

pec:comune.gallivola@pec.it

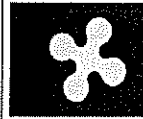

Prot. n. 226

**ELENCO STRADE IDONEE ALLA CIRCOLAZIONE  
DEI TRASPORTI ECCEZIONALI NEL COMUNE DI  
GALLIAVOLA  
PROVINCIA DI PAVIA**

**IL RESPONSABILE DEL SERVIZIO POLIZIA LOCALE**

Visto il comma 6 bis dell'art. 42 della L.R. 6/2012

**DICHIARA**

che nel territorio di Gallivola le strade comunali idonee alla circolazione dei trasporti eccezionali sono le seguenti :

Via Molino Agogna;

Via Soliggia.

Ai sensi del punto 7 del D.g.r. 04/03/2019 n. XI/1341 le strade sopra citate sono percorribili , come da legende unitarie regionali dai veicoli rientranti nelle tipologie : L.macchine agricole eccezionali.

Gallivola 02/02/2021

*Prot. n. 226*

Il Responsabile del Servizio Polizia Locale  
Sindaco Faedda Caterina



*Caterina Faedda*

**PROVINCIA DI CREMONA**  
**Settore Infrastrutture Stradali - Ufficio Trasporti Eccezionali**  
**Pec : protocollo @provincia.cr.it**

**PROVINCIA DI SONDRIO**  
**Settore viabilità , edilizia scolastica e patrimonio**  
**Servizio viabilità**  
**Pec : protocollo@cert.provincia.so.it**

**OGGETTO : TRASMISSIONE ELENCO STRADE COMUNALI IDONEE ALLA CIRCOLAZIONE DEI TRASPORTI ECCEZIONALI.-** Cartografie relative alla viabilità di competenza del comune di Gallivola ai sensi dell' art.42 L.R. 6/2012 - Lince guida approvate con D.G.R. N° XI/1341 del 4/3/2019.

Con la presente si trasmette n.1 cartografia ove in verde vengono evidenziate le strade comunali percorribili dai trasporti eccezionali.

Il servizio Polizia locale del Comune di Gallivola ha redatto le seguenti mappe:

L. macchine agricole eccezionali,

La mappa pubblicata in questa pagina (documenti correlati) riporta le strade di competenza del Comune di Gallivola in cui è autorizzato il passaggio dei trasporti eccezionali che sono state approvate con determina n.1/2021 "Approvazione cartografie relative agli itinerari stradali, di competenza comunale, percorribili per i veicoli eccezionali e i trasporti in condizioni di eccezionalità ai sensi dell' art.42 l.r. 6/2012".

La determina di approvazione cartografie, l'elenco delle strade comunali percorribili e le cartografie sono pubblicati nel sito internet del Comune di Gallivola : Comune di Gallivola - Amministrazione Trasparente – Pianificazione del territorio- Trasporti eccezionali.

Gallivola 02/02/2021

Il Responsabile del Servizio Polizia Locale  
Sindaco Faedda Caterina

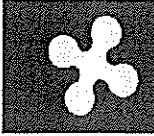

*Caterina Faedda*

	<p><b>COMUNE DI GALLIAVOLA - UFFICIO POLIZIA LOCALE</b>  <b>P.zza Vittoria I – GALLIAVOLA</b>          Tel:0384-85083 Fax:0384-858942 P.IVA 00485480180</p> <p>e-mail:info@comune.gallivola.pv.it          pec:comune.gallivola@pec.it</p>	 Prot. n. 226
---	--	---

**ELENCO STRADE IDONEE ALLA CIRCOLAZIONE  
 DEI TRASPORTI ECCEZIONALI NEL COMUNE DI  
 GALLIAVOLA  
 PROVINCIA DI PAVIA**

**IL RESPONSABILE DEL SERVIZIO POLIZIA LOCALE**

Visto il comma 6 bis dell'art. 42 della L.R. 6/2012

**DICHIARA**

che nel territorio di Gallivola le strade comunale idonee alla circolazione dei trasporti eccezionali sono le seguenti :

Via Molino Agogna;  
 Via Soliggia.

Ai sensi del punto 7 del D.g.r. 04/03/2019 n. XI/1341 le strade sopra citate sono percorribili , come da legende unitarie regionali dai veicoli rientranti nelle tipologie : L.macchine agricole eccezionali.

Gallivola 02/02/2021

*Prot. n. 226*

Il Responsabile del Servizio Polizia Locale  
 Sindaco Faedda Caterina





*Caterina Faedda*

**Percorso consentito ai trasporti eccezionali quali:  
L - Macchine agricole eccezionali**

**COMUNE DI GALLIAVOLA**

**Legenda**

-  GalliaVola
-  VIA MOLINO D'AROGNA
-  VIA SOLUGGIA

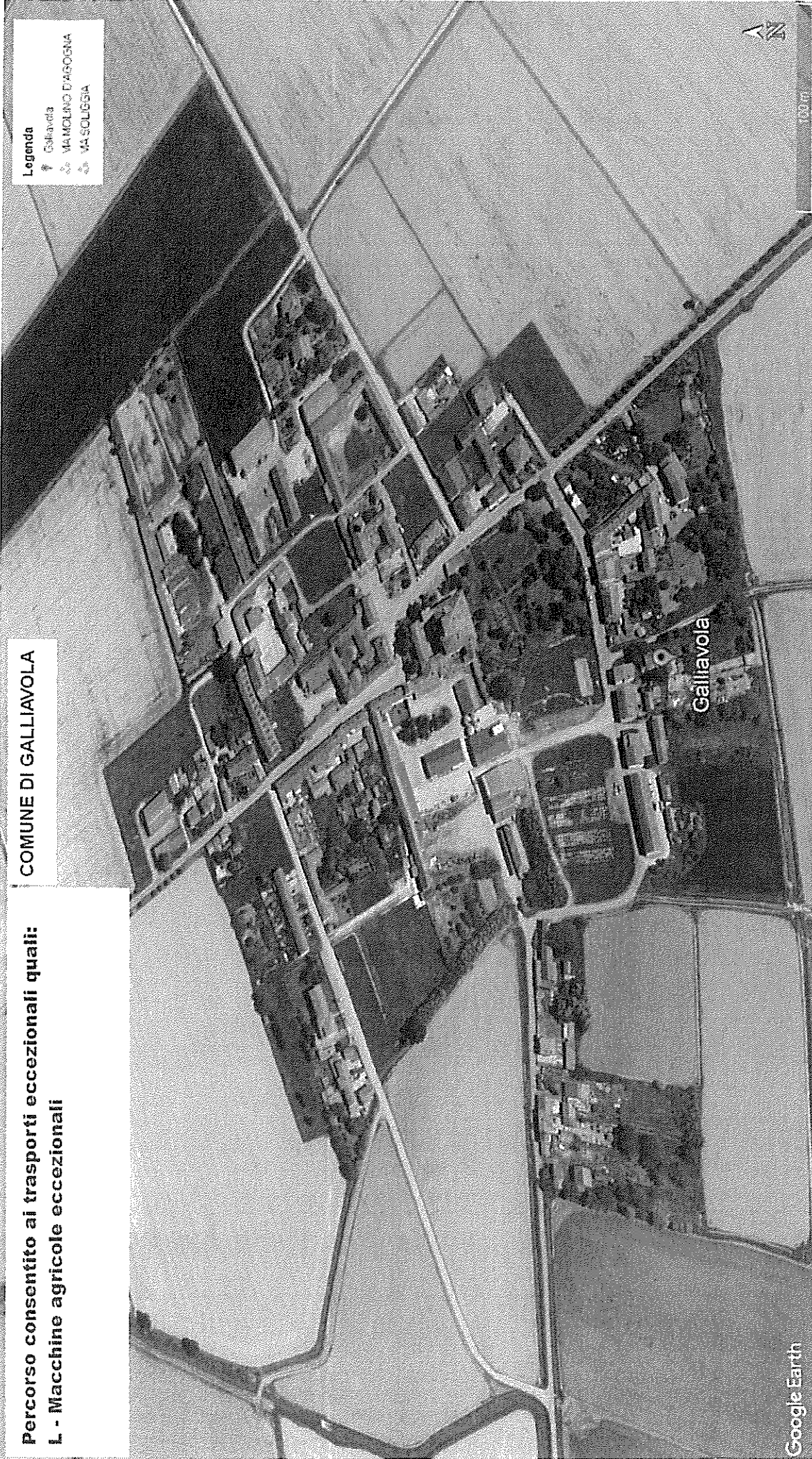

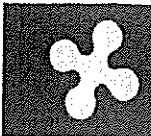
	<p align="center"><b>COMUNE DI GALLIAVOLA - UFFICIO POLIZIA LOCALE</b>  <b>P.zza Vittoria 1 – GALLIAVOLA</b>          Tel:0384-85083 Fax:0384-858942 P.IVA 00485480180</p> <p align="center">e-ail:info@comune.gallivola.pv.it          pec:comune.gallivola@pec.it</p>	 Prot. n.
---	---	---

Determinazione N° 1 del 02/02/2021

**Oggetto: Approvazione cartografie relative agli itinerari stradali, di competenza comunale, percorribili per i veicoli eccezionali e i trasporti in condizioni di eccezionalità ai sensi dell' art.42 l.r. 6/2012**

### IL RESPONSABILE DEL SERVIZIO POLIZIA LOCALE

L'anno 2021 addì 2 del mese di febbraio la sottoscritta Faedda Caterina, Sindaco Pro-Tempore del Comune di Gallivola in qualità di Responsabile del Servizio;

#### PREMESSO CHE:

- sono considerati eccezionali i veicoli e i trasporti che nella propria configurazione superino, per specifiche esigenze funzionali, i limiti di sagoma e/o massa di cui agli artt. 61 e 62 del D.Lgs. 30 aprile 1992 n. 285 "Nuovo Codice della Strada";
- i veicoli eccezionali, i trasporti in condizioni di eccezionalità, i mezzi d'opera, le macchine agricole eccezionali e le macchine operatrici eccezionali, per circolare su strada, ai sensi del Codice, devono essere in possesso di specifica autorizzazione; - la L.R. n. 6/2012, all'art. 42, disciplina la materia dei trasporti eccezionali delegando alla Città Metropolitana di Milano e alle Province l'esercizio delle funzioni amministrative di competenza regionale per il rilascio delle autorizzazioni alla circolazione di cui al comma 6 dell'art. 10, al comma 8 dell'art. 104 e al comma 3 dell'art. 114 del d.lgs. n. 285/1992; - la medesima L.R. assegna alla Giunta Regionale l'adozione di Linee Guida con finalità di indirizzo e di coordinamento della materia;
- la L.R. n. 15/2017, all'art. 18, ha modificato l'art. 42 della L.R. 6/2012 e l'art. 3 bis della L.R. 9/2001, disciplinando la pubblicazione da parte degli enti proprietari delle strade delle cartografie o degli elenchi strade di competenza percorribili dai veicoli eccezionali e dai trasporti in condizioni di eccezionalità, nonché la costituzione dell'archivio stradale regionale, ivi inclusi i dati riguardanti le strade percorribili dai veicoli eccezionali e trasporti in condizioni di eccezionalità, compresa l'indicazione della massa e della sagoma limite o altri vincoli puntuali;
- la Regione Lombardia con D.G.R. n. 6931 del 24 luglio 2017 ha approvato le Linee guida di indirizzo e coordinamento per il rilascio delle autorizzazioni alla circolazione dei veicoli eccezionali e dei trasporti in condizioni di eccezionalità. - le "Linee Guida" sopra richiamate sono state condivise nel Tavolo tecnico sulla materia con la Città Metropolitana di Milano e le Province, ed hanno la finalità di indirizzo e coordinamento per l'esercizio delle funzioni amministrative relative al rilascio delle autorizzazioni alla circolazione, sulla rete stradale regionale, dei veicoli eccezionali e dei trasporti in condizioni di eccezionalità, delle macchine agricole eccezionali e delle macchine operatrici eccezionali, nonché per la semplificazione delle procedure e la riduzione dei tempi di rilascio, in attuazione dell'art. 42 della L.R. 4 aprile 2012 n.6 "Disciplina del settore dei trasporti" e successive modifiche ed integrazioni, del Codice e del D.P.R. 16 dicembre 1992 n.495 "Regolamento di esecuzione e di attuazione del nuovo codice della strada";
- le Linee Guida disciplinano altresì le tipologie di cartografie e le modalità di redazione degli elenchi strade da pubblicare; - in attuazione della Legge di Semplificazione 2017, sono state definite specifiche legende unitarie regionali relative alle tipologie di cartografie/elencchi strade che gli enti proprietari potranno redigere e pubblicare sui propri siti istituzionali;

- la Città Metropolitana di Milano e le Province, acquisite le cartografie (o elenchi strade) degli Enti proprietari inclusi nel territorio di competenza, potranno redigere una cartografia d'insieme in modo da definire progressivamente la rete stradale percorribile differenziata per tipologie; - Il Comune di Pavia è proprietario e gestore di viabilità, classificata come extraurbana, urbana e locale/vicinale; in quanto possessore è tenuto a esprimere parere di cui all'articolo 14, comma 1, del d.p.r. 495/1992 nel caso le strade pubbliche comprese nell'itinerario o nell'area interessati dal trasporto dei veicoli eccezionali siano comprese nel territorio comunale.

- Ai sensi dell'art. 42 comma 6bis della L.R. 6/2012 "Gli enti proprietari delle strade pubblicano sul proprio sito istituzionale le cartografie o gli elenchi di strade di competenza percorribili dai veicoli eccezionali e dai trasporti in condizioni di eccezionalità, nonché dalle macchine agricole eccezionali e dalle macchine operatrici eccezionali"

**RICHIAMATA** la Direttiva del Ministero delle Infrastrutture e dei Trasporti 15 giugno 2017 n. 293 inerente alcuni adempimenti previsti dalla vigente normativa di competenza degli Enti proprietari o concessionari di strade in materia di autorizzazioni alla circolazione di veicoli eccezionali e dei trasporti in condizioni di eccezionalità, in particolare per il catasto delle strade, l'istruttoria preventiva, il coordinamento tra Enti, le prescrizioni e la tutela della strada;

**RICHIAMATO** il Decreto Presidenziale n. 157 del 14.09.2017 con oggetto "Approvazione schema di protocollo d'intesa con Regione Lombardia per la costituzione a titolo gratuito del diritto d'uso del programma denominato "trasporti eccezionali" e l'implementazione dell'archivio stradale regionale di cui all'art. 3bis della l.r. 4 maggio 201 n.9".

**CONSIDERATO CHE:** - in relazione alla complessità del tema specifico inerente i Trasporti eccezionali e alla dinamicità della rete stradale, allo scopo di dare attuazione alle Linee Guida regionali, è stato istituito tra Regione, Città metropolitana e Province un tavolo di coordinamento sui trasporti eccezionali con l'obiettivo di pianificare le azioni e gli interventi per la mobilità dei trasporti eccezionali delle merci, rispondendo efficacemente alle esigenze di chi opera nel settore, e di monitorarne l'attuazione;

- nelle more della costituzione dell'Archivio Stradale Regionale ed ai fini della massima semplificazione delle procedure autorizzative, gli Enti proprietari delle strade redigono e pubblicano le cartografie (o gli elenchi di strade) che rappresentano le strade di competenza percorribili dai trasporti e veicoli in condizioni di eccezionalità;

- ai sensi dell'art. 42 comma 6 bis della L.R. 6/2012, ogni Ente proprietario delle strade redige e pubblica sul proprio sito istituzionale la cartografia o gli elenchi strade della rete viaria di competenza, percorribile dai veicoli e trasporti in condizione di eccezionalità, dai mezzi d'opera, dalle macchine agricole eccezionali e dalle macchine operatrici eccezionali, in conformità con quanto stabilito nelle Linee Guida (punto 7) e contenenti altresì tutte le limitazioni (sagoma, massa, carico per asse) e vincoli puntuali per la sicurezza della circolazione e la tutela del patrimonio stradale.

- le cartografie redatte saranno trasmesse a Regione Lombardia che implementerà l'Archivio Stradale Regionale redigendo le cartografie regionali per la circolazione dei veicoli e trasporti in condizioni di eccezionalità sulla base delle cartografie e delle informazioni acquisite dagli Enti proprietari delle strade;

**EVIDENZIATO CHE** le informazioni riportate dalle cartografie succitate sono state rese omogenee mediante l'adozione di legende unitarie e sono riferite alle seguenti tipologie di trasporti e veicoli eccezionali:

L. macchine agricole eccezionali,

**RILEVATO CHE:**

- la rete rappresentata costituisce una prima stesura che progressivamente potrà essere implementata e subire variazioni degli itinerari specificati;



- eventuali variazioni delle condizioni di percorribilità della rete stradale o criticità rilevate nelle attività di controllo e vigilanza, saranno segnalate mediante l'adeguamento della segnaletica stradale e si procederà al contestuale aggiornamento della cartografia pubblicata;

- la cartografia allegata alla presente determinazione ha valore di espressione di nulla osta per gli Enti competenti al rilascio delle autorizzazioni;

**CONSIDERATO CHE** il Servizio Polizia Locale ha redatto le seguenti planimetrie:

- Strade percorribili di competenza del Comune Gallivola macchine agricole eccezionali.,

**RITENUTO** di procedere all'approvazione delle cartografie già disponibili e sopra descritte :

- Strade percorribili di competenza del Comune di Gallivola;

i cui elaborati individuano le medesime informazioni relativamente alla percorrenza dei trasporti e veicoli in condizioni di eccezionalità;

**VISTI** : - gli artt. artt. 10, 61, 62, del D.Lgs. 30 aprile 1992 n. 285 “Nuovo codice della strada” e successive modifiche integrazioni;

- gli artt.. da 9 a 20, 218, da 296 a 306 D.P.R. 16 dicembre 1992 n.495 “Regolamento di esecuzione e di attuazione del nuovo codice della strada” (a seguire “Regolamento”) e successive modifiche integrazioni;

- il D.Lgs. 31 marzo 1998 n.112 "Conferimento di funzioni e compiti amministrativi dello Stato alle regioni ed agli enti locali, in attuazione del capo I della legge 15 marzo 1997, n. 59".

- le Circolari/Direttive del Ministero delle Infrastrutture e dei trasporti n. 189/2005, 299/2006, 3911/2013, 4214/2014, 293/2017.

- la L.R.5 gennaio 2000 n. 1 “Riordino del sistema delle autonomie in Lombardia. Attuazione del d.lgs. 31 marzo 1998, n. 112 (Conferimento di funzioni e compiti amministrativi dello Stato alle regioni ed agli enti locali, in attuazione del capo I della legge 15 marzo 1997, n. 59)”.

- la L.R. 9 maggio 2001 n. 9 “Programmazione e sviluppo della rete viaria di interesse regionale e successive modifiche e integrazioni.

- la L.R.4 aprile 2012 n.6 “Disciplina del settore dei trasporti”, art. 42, e successive modifiche e integrazioni.

- la L.R. 26 maggio 2017 n. 15 “Legge di Semplificazione 2017”, art. 18.

- il D.G.R. 27 luglio 2001 n. VII/5761 “Approvazione dell’Accordo tra il Direttore Generale alle OO.PP.e l’UPL, inerente la definizione delle modalità di passaggio dei trasferimenti e delle deleghe in materia di autorizzazioni alla circolazione dei veicoli in condizioni eccezionalità e dei mezzi agricoli e di autorizzazioni per la realizzazione di linee ed impianti elettrici fino a 150 Kw–legge regionale 05 gennaio 2000, n. 1”

- il D.G.R. 24 luglio 2017 n. X/6931 “Approvazione delle linee guida per l’esercizio delle funzioni relative alle autorizzazioni alla circolazione dei trasporti eccezionali – L.R. 4 aprile 2012, n. 6, art. 42”;

**DATO ATTO** che verrà assolto l’obbligo di pubblicazione ai sensi del D. L.gs 33 del 14 Marzo 2013 mediante sito web del Comune di Gallivola : *Comune di Gallivola - Amministrazione Trasparente – Pianificazione del territorio- Trasporti eccezionali.*

**VISTO** il Testo Unico degli enti locali di cui al D.lgs 267/2000,

#### **DETERMINA**

1) di approvare le n.1 cartografia, allegata al presente atto, inerenti gli itinerari percorribili per i veicoli eccezionali ed i trasporti in condizioni di eccezionalità di tipo periodico lungo la rete viaria del Comune di Gallivola come sotto riportato ;

2) di dare atto che l'approvazione, attraverso il presente atto, e la successiva pubblicazione sul sito internet del Comune delle cartografie sostituisce il nulla osta al transito dei veicoli eccezionali sulla rete stradale, come identificata nelle cartografie stesse, da rendere all’Ente preposto al rilascio dell’autorizzazione;

la percorribilità della viabilità, rappresentata negli elaborati cartografici allegati e sotto specificati non comprende ponti e cavalcavia di enti terzi per i quali è necessario acquisire specifico assenso :

- Strade percorribili di competenza del Comune di Gallivola macchine agricole eccezionali,  
Gli itinerari percorribili evidenziati in verde rappresentano una prima stesura datata 02/02/2021  
che, in relazione alla dinamicità della rete stradale, potrà subire successive variazioni ed  
implementazioni;

3) di pubblicare sul sito istituzionale del Comune di Gallivola ente proprietario delle strade, la  
tavole grafiche denominate, percorribili dai veicoli e dai trasporti in condizioni di eccezionalità,  
come precedentemente descritte.

4) di trasmettere la comunicazione di avvenuta pubblicazione ed il presente atto alle Province  
Lombarde, alla Città Metropolitana di Milano, e a Regione Lombardia, per l'implementazione  
dell'Archivio Stradale Regionale e la redazione delle cartografie regionali per la circolazione dei  
veicoli e trasporti in condizioni di eccezionalità.

Provvedimento non soggetto al visto di regolarità contabile. Non è previsto impegno di spesa.

Gallivola 02/02/2021

Il Responsabile del Servizio Polizia Locale  
Sindaco Faedda Caterina



*Caterina Faedda*